brother
at your side

LES INSTANTS BROTHER

Du 1er octobre au 30 novembre 2018

Jusqu'à **40€** **remboursés**[1]

Jet d'encre couleur

MFC-J5330DW

+

Pack de 4 cartouches
LC3219XLVAL

Laser monochrome

DCP-L5500DN

+

Toner TN-3430

Scanner

ADS-2400N

Imprimante d'étiquette

QL-700

Concentrez-vous
sur votre **business**

Brother s'occupe du reste

(1) Voir conditions au dos

brother
at your side

Cochez les informations concernant votre achat :

MFC-J5330DW + LC3219XLVAL

30€ remboursés ☐

DCP-L5500DN + TN-3430

40€ remboursés ☐

ADS-2400N

30€ remboursés ☐

QL-700

10€ remboursés ☐

Indiquez vos cordonnées : (**champs obligatoires)

Raison sociale (**) : .....

Nom (**) : .....

Prénom (**) : .....

Adresse (**) : .....

Code Postal (**) : ..... Ville (**) : .....

Téléphone : .....

Email : .....

Fait à : ..... Le (**) : .....

☐ J'accepte de recevoir par mail des informations et des offres commerciales de la part de la société Brother France.

Envoyez votre demande de remboursement :

Achetez un produit Brother parmi les références éligibles*, entre le 01/10/2018 et le 30/11/2018. Envoyez avant le 15/12/2018 :

1. Le formulaire de participation porteur de ces modalités intégralement rempli
2. La photocopie de votre facture d'achat ou de votre ticket de caisse avec la date et le(s) libellé(s) de votre(vos) achat(s) entourés
3. Le code-barres original de la machine seule ou les codes-barres originaux de la machine et de son consommable associé découpés sur l'emballage.
   Ces codes-barres sont composés de 13 chiffres commençant par 4 977 766 xxx xxx
4. Un relevé d'identité bancaire IBAN-BIC

Par courrier sous pli suffisamment affranchi à l'adresse suivante :

LES INSTANTS BROTHER
OPERATION - 13852
13766 AIX EN PROVENCE CEDEX 3

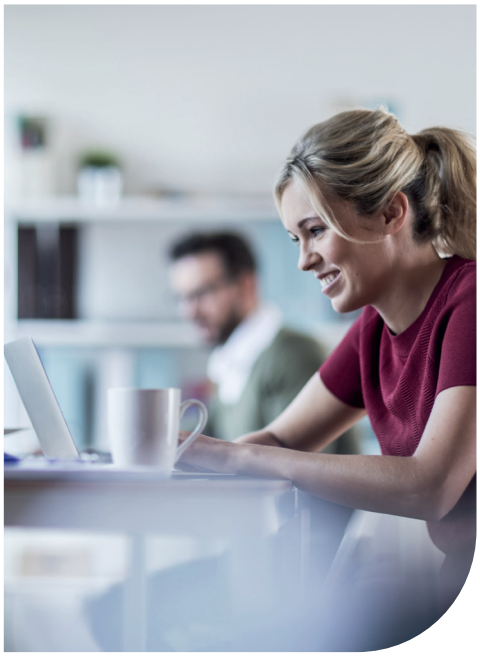

*Offre destinée aux clients utilisateurs et résidant en France Métropolitaine, Corse comprise & hors DROM COM. Cette offre est valable du 1er octobre au 30 novembre 2018 pour l'achat d'un produit parmi la sélection effectué sur un site de vente en ligne français auprès d'un revendeur internet agréé par Brother France (voir liste des revendeurs agréés sur www.brother.fr/instantsbrother). Le client utilisateur bénéficiera d'un remboursement pour l'achat d'une machine seule : ADS-2400N (30€ remboursés TTC), QL-700 (10€ remboursés TTC), ou pour l'achat simultané d'une machine + son consommable Brother associé(s) : MFC-J5330DW + 1 pack de 4 cartouches d'encre LC3219XLVAL (30€ remboursés TTC), DCP-L5500DN + 1 toner TN-3430 (40€ remboursés TTC), auprès des revendeurs affichant l'opération. Offre limitée à une participation par foyer et/ou par raison sociale dans la limite de 2 machines maximum par référence. Timbre de la demande non-remboursé. Vous recevrez un virement bancaire dans un délai de 6 à 8 semaines environ à réception de votre demande conforme. Toute demande frauduleuse, incomplète, illisible, falsifiée, raturée ou non conforme aux présentes conditions sera considérée comme nulle. La société organisatrice se réserve la possibilité de procéder à toutes vérifications nécessaires pour s'assurer de la conformité de la participation à l'offre notamment concernant les pièces fournies, l'identité et le domicile des participants. Brother se réserve le droit d'interrompre cette offre à tout moment sans préavis. Pour toute question, vous pouvez contacter la hotline Brother au 01 78 40 51 20 ou en ligne à l'adresse suivante https://conso.highcodata.fr. Les informations recueillies sur ce formulaire sont enregistrées dans un fichier informatisé par Brother France pour pouvoir effectuer le remboursement différé présenté dans l'offre commerciale. Elles sont conservées pendant 1 an à compter de la clôture de l'offre commerciale et sont destinées au service marketing de Brother France établi à Roissy Charles de Gaulle et à la société FEDASO France établie au Maroc, qui est en charge de la saisie des données. Ce pays étant situé hors UE, le transfert est encadré par les clauses contractuelles types pour garantir un niveau de protection suffisant des données personnelles. Conformément à la loi « informatique et libertés », vous pouvez exercer votre droit d'accès aux données vous concernant et les faire rectifier, effacer, en contactant BROTHER France à l'adresse ci-après. Brother est une marque déposée de Brother industries, LTD (Japon) - RCS Pontoise B622058410 - BROTHER France - BP 46061 - 95913 Roissy en France CDG Cedex. Photos non contractuelles. Ne pas jeter sur la voie publique. at your side = à vos côtés